PREISLISTE 2024

WIENERROITHER'S SeeVilla VILLA & APPARTEMENTS

Die Villa Wienerroither

In Kärnten den südlichsten Bundesland von Österreich liegt der malerische Wörthersee und auf dessen Halbinsel von Pörtschach befindet sich unsere kleine aber feine Sevilla Wienerroither. Hier kommen Sie als Gast voll auf Ihre Kosten, denn erholen und ausspannen steht bei uns an erster Stelle. Regeneration pur für Körper und Seele am Wörthersee.

• Golf-Spezial

Genießen Sie unbeschwert tolle Stunden auf den Fairways und Greens der umliegenden Golfanlagen, mit unterschiedlichem Charakter in und um Kärnten. Es ist für jeden etwas dabei!
Sie erhalten **Greenfee Ermäßigungen** auf vielen der angeführten Plätze. Gerne buchen wir für Sie Ihren Abschlag.

• GOLF-ANLAGEN in unmittelbarer Nähe und über die Grenzen hinaus

GA–Moosburg, GA–Velden/Köstenberg, GA–Bad Kleinkirchheim, GA–Finkenstein, GA–Klopeinersee, GA–Millstätter See, GA–Dellach, GA–Seltenheim sowie GA–Bled (Slowenien), GA–Tarvisio und GA–Grado (Italien)

Familie Renate und Günther Wienerroither
Annastraße 10 • 9210 Pörtschach am Wörthersee
Tel. +43 (0) 4272 2211 Fax +43 (0) 4272 44760
villa@wienerroither.info www.villa-wienerroither.at

Unsere schönsten Blumen ...

WIENERROITHER'S SeeVilla VILLA & APPARTEMENTS

1. SEEROSE

FÜR 2-4 PERSONEN | 60 M²

2. SCHNEEROSE

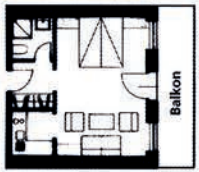

FÜR 2-4 PERSONEN | 41 M²

5. SONNENROSE

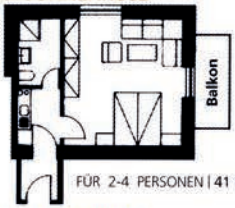

FÜR 2-4 PERSONEN | 41 M²

3. ALPENROSE

FÜR 2-4 PERSONEN | 48 M²

6. KLETTERROSE

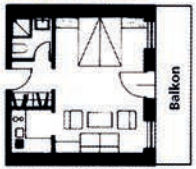

FÜR 2-4 PERSONEN | 41 M²

4. PFINGSTROSE

FÜR 2 PERSONEN | 32 M²

7. KORNROSE

FÜR 2-4 PERSONEN | 48 M²

- Nutzung des eigenen Privatstrandes
- Wohn-Schlafzimmer, Kochnische, Badezimmer, Balkon, Sat-TV
- Hauseigener Park, Spielplatz und E-Bike-Box (kostenpflichtig)
- Im Appartementpreis inbegriffen sind: Strom, Heizung, Bettwäsche, Sat-TV, W-LAN, Hand- und Badetücher, Tischwäsche, tägliche Reinigung (außer Montag), und 1 Autostellplatz
- Anzahlung pro Appartement: € 300,-
- Preisbasis: Seerose = 4 Personen, alle anderen Appartements = 2 Personen, für jede weitere Person im Zusatzbett verrechnen wir € 35,- pro Tag
- Hunde und andere Haustiere sind nicht gestattet !!!
  Im Allgemeinen gelten die österreichischen Hotelvertragsbedingungen.
- Frühstück Spezial in der Seevilla Christina zum Preis von € 25,- pro Person inkl. Heißgetränke

2024	Saison A 01.05. - 29.06.2024 31.08. - 30.09.2024	SAISON B 29.06. - 31.08.2024
Appartements	PREISE IN EURO PRO TAG	
Nr. 1 - Seerose	170,-	240.-
Nr. 2 - Schneerose	140,-	185,-
Nr. 3 - Alpenrose	150,-	195,-
Nr. 4 - Pfingstrose	140,-	165,-
Nr. 5 - Sonnenrose	140,-	185,-
Nr. 6 - Kletterrose	140,-	185,-
Nr. 7 - Kornrose	150,-	195,-

Kinder bis 6 Jahre im Appartement der Eltern sind unsere Gratis-Gäste!
Kurtaxe 2024 € 2,70/Pers. Alle Preise verstehen sich inkl. aller Steuern und Abgaben - exkl. Kurtaxe.

Internet: www.villa-wienerrother.at **E-Mail: villa@wienerroither.info**

Familie Renate und Günther Wienerroither, Annastraße 10, A-9210 Pörtschach am Wörthersee / KÄRNTEN, Tel. +43 (0) 4272 2211, Fax +43 (0) 4272 44760